

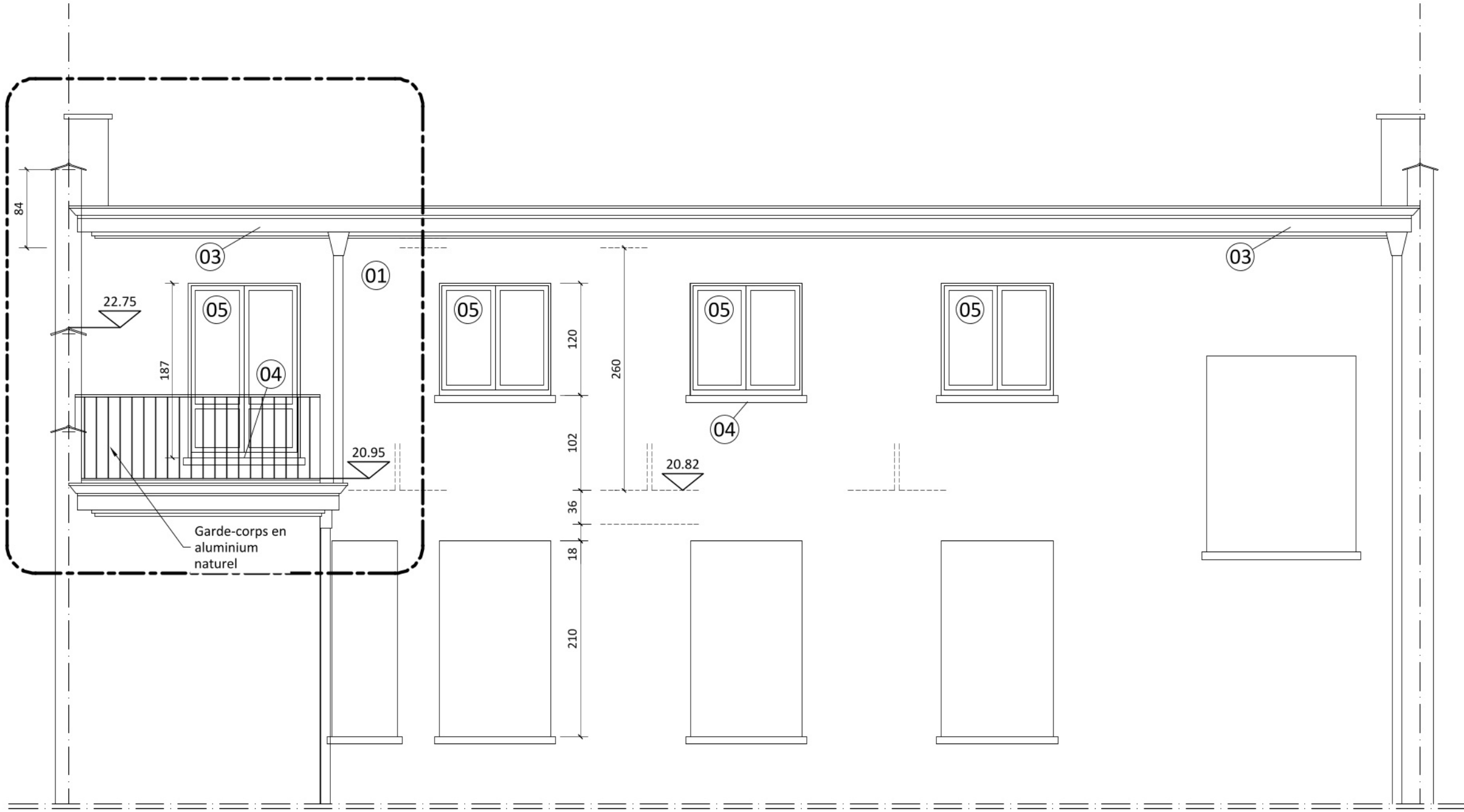

6.01 | SITUATION EXISTANTE - PAS DE MODIFICATION  
Elévation avant (Av. de l'Hippodrome)  
échelle: 1/50

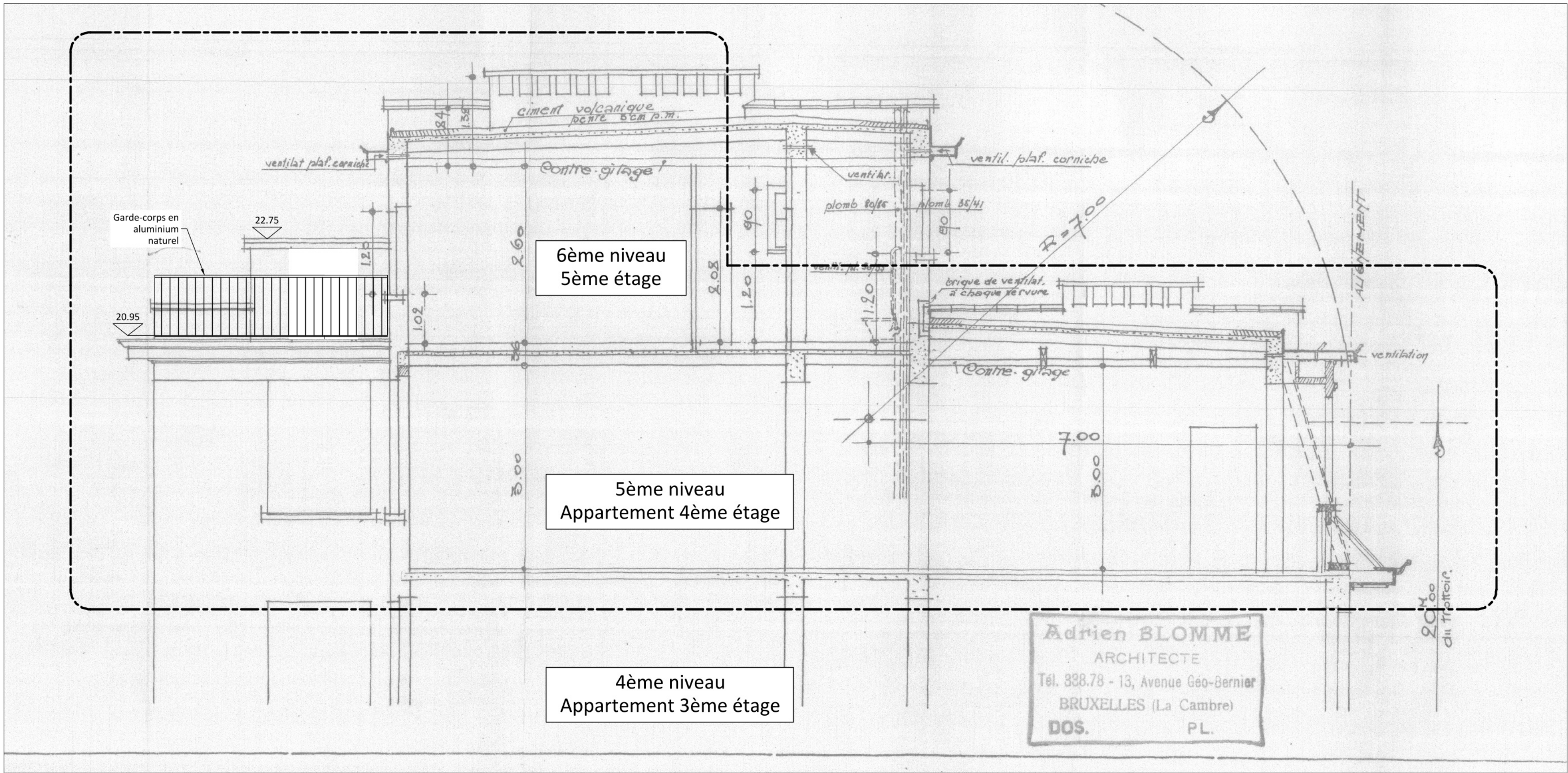

6.02 | SITUATION EXISTANTE  
Elévation arrière (Square du Val)  
échelle: 1/50



6.03 | SITUATION EXISTANTE  
Coupe longitudinale  
échelle: 1/50

## PROJET 25.260

Val de La Cambre 25 - 4 et 5ème étages  
Square du Val de La Cambre, 25 à 1050 Ixelles

Cadastre: Div. 4 S. B Parcelle n°129R3 [2144480129/00R003]

### SITUATION EXISTANTE

Elévation arrière (Square du Val) 1/50  
Elévation avant (Av. de l'Hippodrome) 1/50  
Coupe longitudinale 1/50

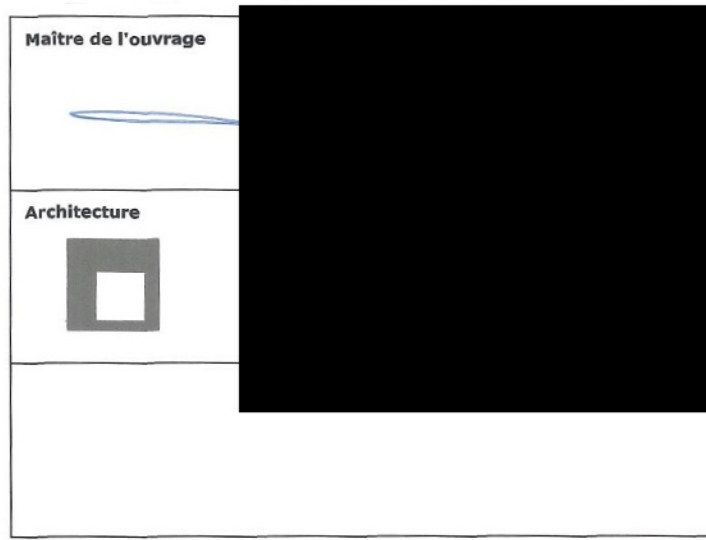

PHASE

PERMIS D'URBANISME

DATE

11.09.2025

PLAN

25.260.PU.AR.06.ind.A

Ne peuvent être considérés comme "bon pour exécution" que les plans revêtus des signatures du maître d'ouvrage et/ou de l'architecte, avec la mention "bon pour exécution".  
Toutes les cotes sont données à titre indicatif, les entrepreneurs sont tenus de les vérifier sur place.  
Enkel de plannen voorzien van de handtekening(en) van de bouwheer en/of de architect, met de vermelding "goed voor uitvoering" kunnen beschouwd worden als zodanig.  
Alle maten zijn indicatief, ze dienen ter plaats gecontroleerd te worden door de aanemer.